

**Restaupro.com**

Service Client du Lundi au Vendredi

 De 8h30 à 18h30 au **09 72 30 60 80**

## Four à Pizza 2 chambres 9 pizzas

Garantie 1 an pièces, Main d'oeuvre et déplacement

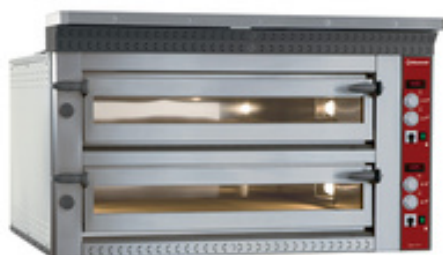

### Caractéristiques techniques

Surface de la chambre de cuisson : 1050 x 1050 x 150

Description	Caractéristiques																										
2 Chambres: 1050x1050x150 mm (13,3 kW), 9 pizzas de diam. 350 mm. 2 fours superposables (18+9 )  Façade en acier inox, hotte "décorative" et panneau de commandes "indépendant et ergonomique" en acier peint. Chambre avec sol en pierre réfractaire, isolation en laine de roche de forte épaisseur. "Oura" réglable, pour l'évacuation des fumées. Eclairage intérieur "haute T°", encastré, évitant tous chocs. Portillon avec charnières à "ressorts", double poignée "athermique", hublot en verre securit de grande dimension, joint en fibre de verre céramique. Chauffage par résistances blindées en acier inox. Régulation de la T° (450°C). Appareil construit dans le respect des normes (CE) en vigueur.  Le Plus : chambre en acier inox. Résistances intégrées dans la pierre réfractaire du sol, montée en T° rapide, cuisson très homogène, tout en économisant +/-25% d'énergie. Arcade de voûte en inox "double paroi", empêchant la chaleur de s'évacuer et positionnement des résistances supérieures "rapprochées", sont la garantie du maintien à T° dans la chambre lors de l'ouverture du portillon, ... plus besoin de devoir tourner vos pizzas !! Double thermostat indépendant (sol voûte) , capable d'être adapté à tous types de pizzas.	<table border="1" style="width: 100%; border-collapse: collapse;"> <tr> <td>Puissance (kW)</td> <td style="text-align: right;">26,6</td> </tr> <tr> <td>Référence constructeur</td> <td style="text-align: right;">LD18/35-N</td> </tr> <tr> <td>Hauteur (mm)</td> <td style="text-align: right;">720</td> </tr> <tr> <td>Autres caractéristiques</td> <td style="text-align: right;">dimensions externes l x p x h : 1420 x 1360 x 720 puissance : 26,6 kw poids : 315 kg voltage : 400 v 3/n - 50/60 hz</td> </tr> <tr> <td>Alimentation</td> <td style="text-align: right;">Electrique</td> </tr> <tr> <td>Nombre de niveaux</td> <td style="text-align: right;">2</td> </tr> <tr> <td>Diamètre pizza</td> <td style="text-align: right;">35 cm</td> </tr> <tr> <td>Profondeur (mm)</td> <td style="text-align: right;">1360</td> </tr> <tr> <td>Largeur (mm)</td> <td style="text-align: right;">1360</td> </tr> <tr> <td>Températures</td> <td style="text-align: right;">400° c</td> </tr> <tr> <td>Type de branchement</td> <td style="text-align: right;">Triphasé</td> </tr> <tr> <td>Nombre de pizzas</td> <td style="text-align: right;">2 x 9 pizzas</td> </tr> <tr> <td>Pierre réfractaire</td> <td style="text-align: right;">oui</td> </tr> </table>	Puissance (kW)	26,6	Référence constructeur	LD18/35-N	Hauteur (mm)	720	Autres caractéristiques	dimensions externes l x p x h : 1420 x 1360 x 720 puissance : 26,6 kw poids : 315 kg voltage : 400 v 3/n - 50/60 hz	Alimentation	Electrique	Nombre de niveaux	2	Diamètre pizza	35 cm	Profondeur (mm)	1360	Largeur (mm)	1360	Températures	400° c	Type de branchement	Triphasé	Nombre de pizzas	2 x 9 pizzas	Pierre réfractaire	oui
Puissance (kW)	26,6																										
Référence constructeur	LD18/35-N																										
Hauteur (mm)	720																										
Autres caractéristiques	dimensions externes l x p x h : 1420 x 1360 x 720 puissance : 26,6 kw poids : 315 kg voltage : 400 v 3/n - 50/60 hz																										
Alimentation	Electrique																										
Nombre de niveaux	2																										
Diamètre pizza	35 cm																										
Profondeur (mm)	1360																										
Largeur (mm)	1360																										
Températures	400° c																										
Type de branchement	Triphasé																										
Nombre de pizzas	2 x 9 pizzas																										
Pierre réfractaire	oui																										

**Restaupro.com**

Service Client du Lundi au Vendredi

De 8h30 à 18h30 au **09 72 30 60 80**

Description	Caractéristiques
Affichage de la T° par thermomètre digital. Hotte décorative livrée de série.	Puissance totale (kW) 26,6
<b><u>Autres informations</u></b>	Longueur 1420
Surface de la chambre de cuisson : 1050 x 1050 x 150	Dimensions extérieures 1420 x 1360 x 720
	voltage 400/3N 50-60Hz
	<b>Garantie 1 an pièces, Main d'oeuvre et déplacement incluse</b>