Platine virole pour hotte - sortie 200 à 300 mm

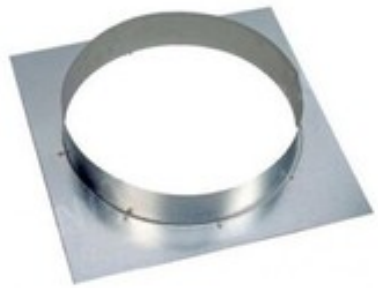

Description	Caractéristiques	
Platine virole pour hottes Conseillée pour des hottes d'une longueur maximum de 1500mm. Au delà, voir référence PV3240 En acier zingué Dimensions : 350 x 350 mm Pour sorties de diamètre : 200 - 250 mm (A préciser à la commande)	Référence constructeur	PV1230RI
	Type d'accessoire	Platine virole
	Garantie 1 an sur les pièces incluse	